H29年9月利用予定表　　H29/6/22 更新

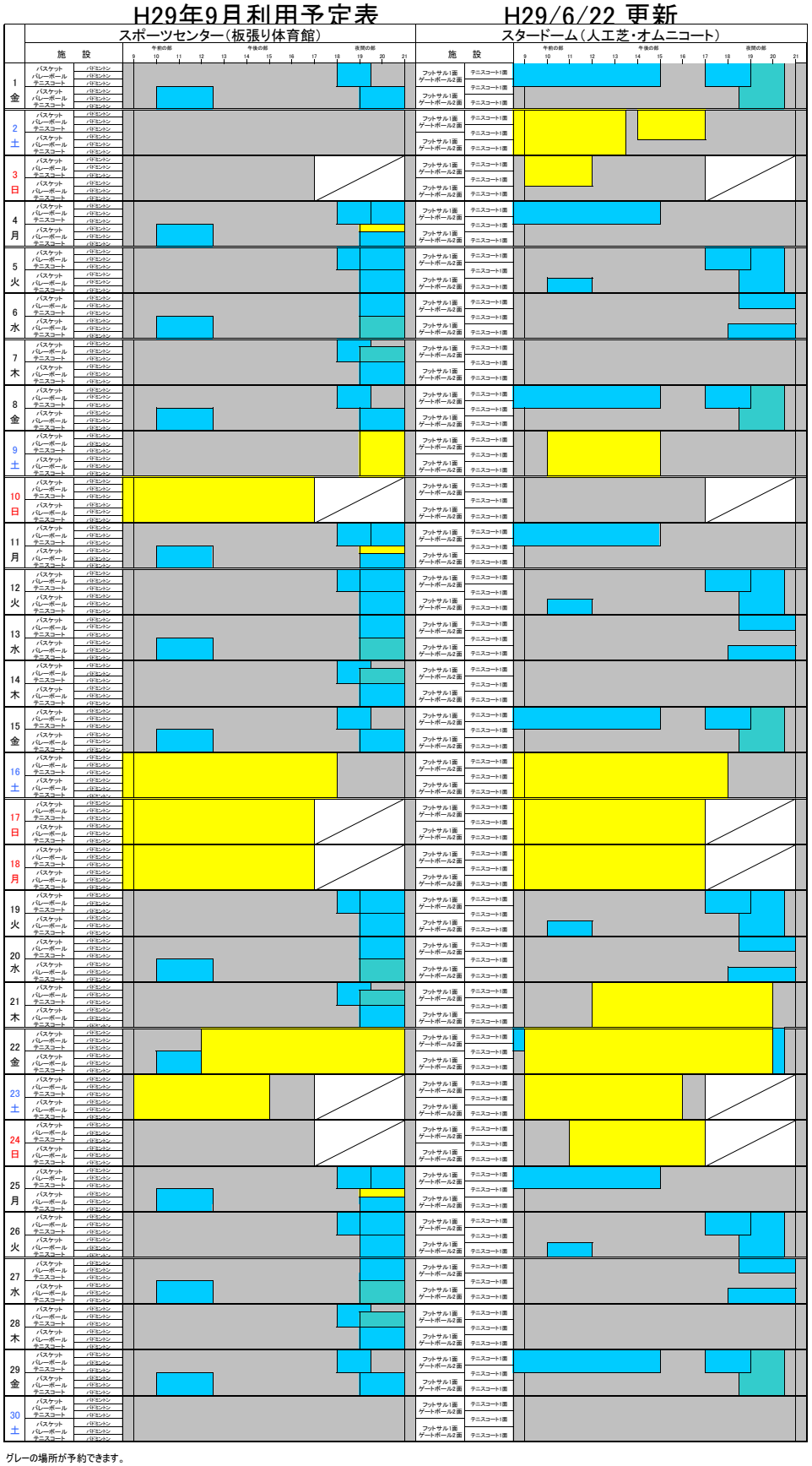

グレーの場所が予約できます。

青色は定期利用団体が定期利用となっていますが、大会・合宿での利用希望の方は御一報ください。

注　野球・サッカーを利用するときは、スタードームの半面或いは全面での利用になります。

重要　野球の練習はキャッチボール・トスバッティング・ゴロ限定のノックのみとさせて頂きます。